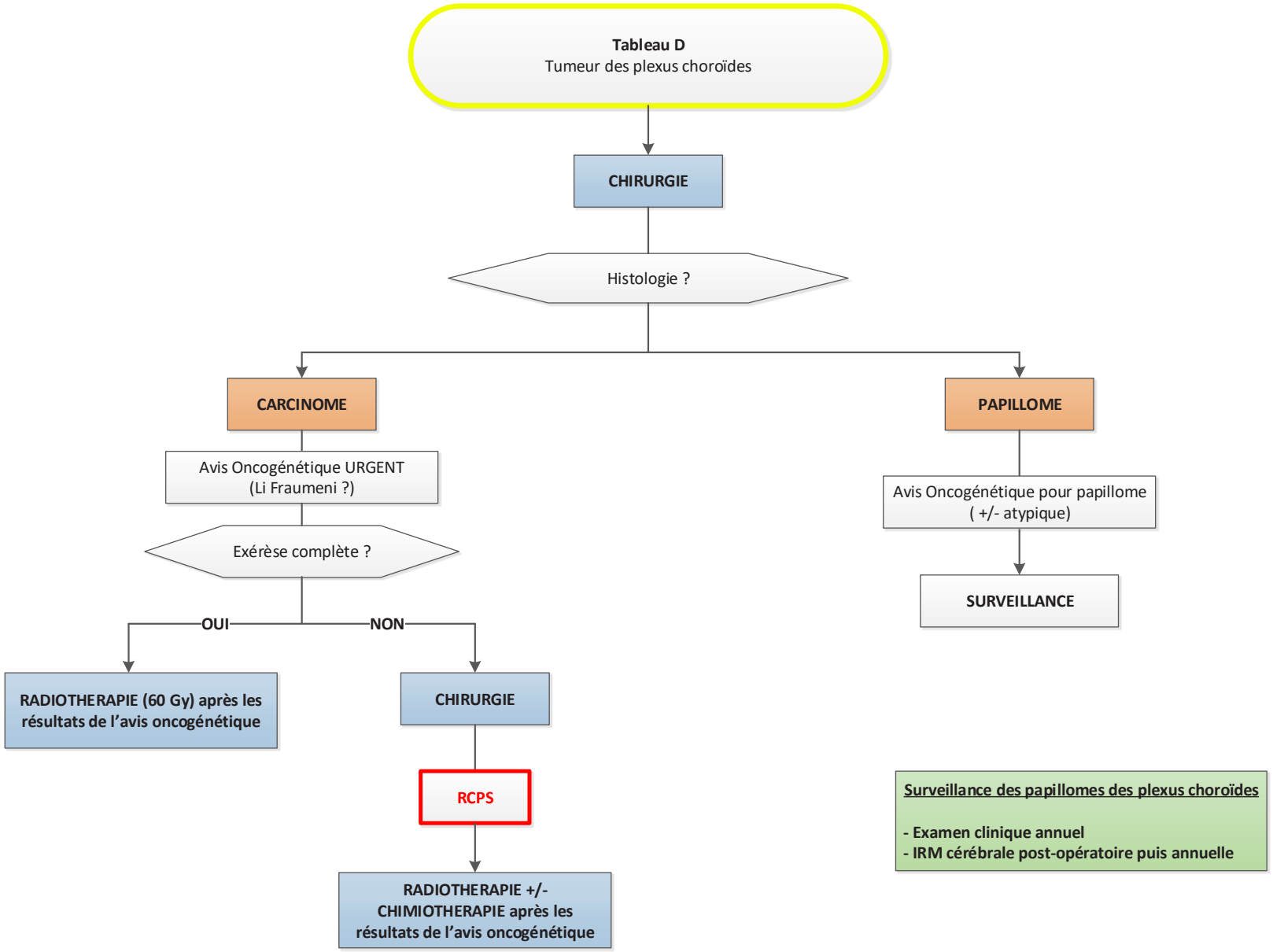
Tableau D
Tumeur des plexus choroïdes
CHIRURGIE
Histologie ?
CARCINOME
PAPILLOME
Avis Oncogénétique URGENT
(Li Fraumeni ?)
Avis Oncogénétique pour papillome
(+/- atypique)
Exérèse complète ?
SURVEILLANCE
OUI
NON
RADIOTHERAPIE (60 Gy) après les résultats de l'avis oncogénétique
CHIRURGIE
RCPS
RADIOTHERAPIE +/- CHIMIOTHERAPIE après les résultats de l'avis oncogénétique
Surveillance des papillomes des plexus choroïdes
- Examen clinique annuel
- IRM cérébrale post-opératoire puis annuelle